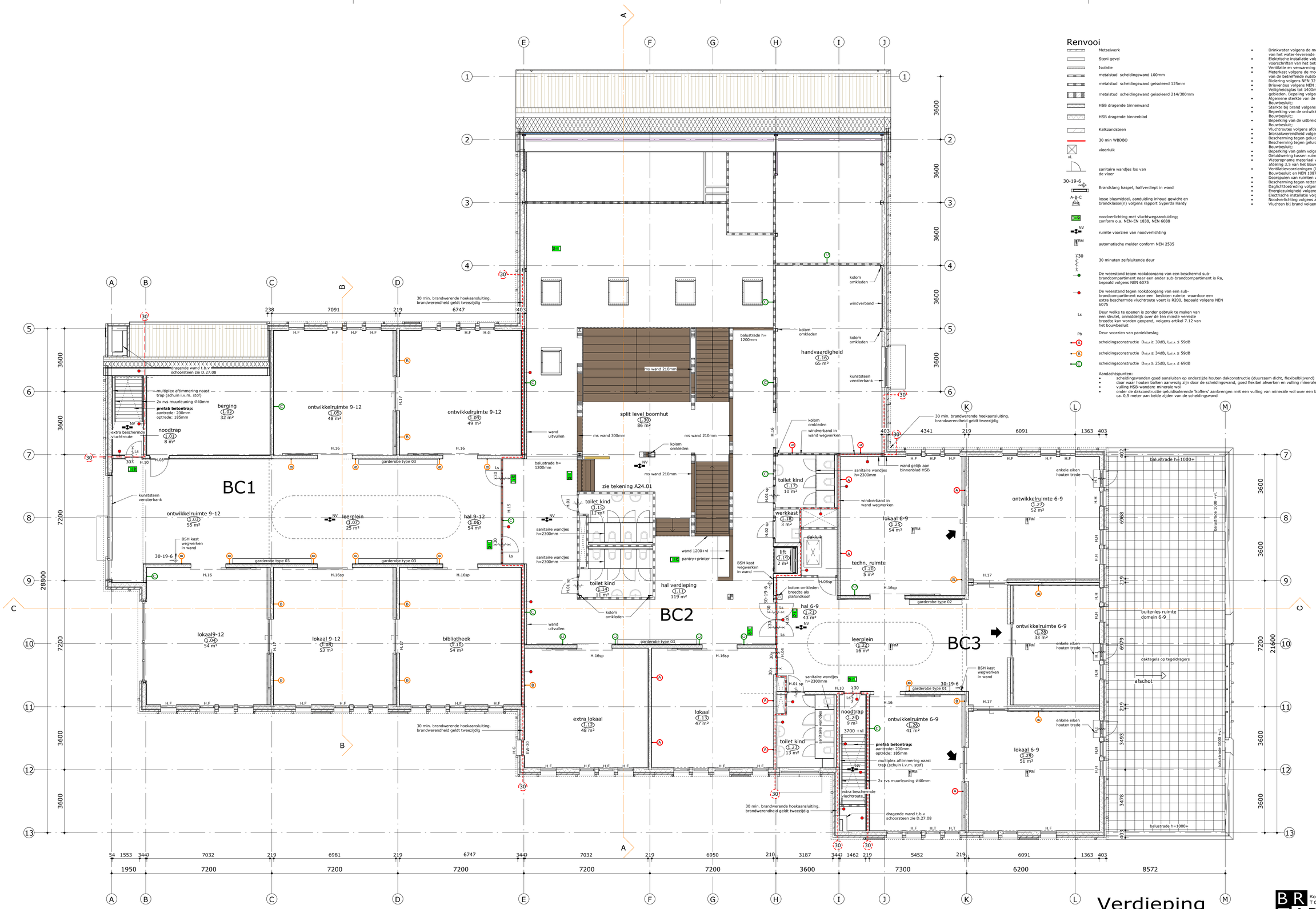

Renvooi

- Metselwerk
- Steni gevel
- Isolatie
- metalstud scheidingswand 100mm
- metalstud scheidingswand geisoleerd 125mm
- metalstud scheidingswand geisoleerd 214/300mm
- HSB dragende binnenwand
- HSB dragende binnenblad
- Kalkzandsteen
- 30 min WBDBO
- vl. — vloerluik
- sanitaire wandjes los van de vloer
- 30-19-6 — Brandslang haspel, halfverdiept in wand
- A-B-C — losse blusmiddel, aanduiding inhoud gewicht en brandklasse(n) volgens rapport Syperda Hardy
- noodverlichting met vluchtwegaanduiding; conform o.a. NEN-EN 1838, NEN 6088
- NV — ruimte voorzien van noodverlichting
- RM — automatische melder conform NEN 2535
- 30 — 30 minuten zelfsluitende deur
- De weerstand tegen rookdoorgang van een beschermd sub-brandcompartiment naar een ander sub-brandcompartiment is Ra, bepaald volgens NEN 6075
- De weerstand tegen rookdoorgang van een sub-brandcompartiment naar een besloten ruimte waardoor een extra beschermde vluchtroute voert is R200, bepaald volgens NEN 6075
- Ls — Deur welke te openen is zonder gebruik te maken van een sleutel, onmiddelijk over de ten minste vereiste breedte kan worden geopend, volgens artikel 7.12 van het bouwbesluit
- Pb — Deur voorzien van paniekbeslag
- A — scheidingsconstructie $D_{nT,A} \geq 39dB$, $L_{nT,A} \leq 59dB$
- B — scheidingsconstructie $D_{nT,A} \geq 34dB$, $L_{nT,A} \leq 59dB$
- C — scheidingsconstructie $D_{nT,A} \geq 25dB$, $L_{nT,A} \leq 69dB$

Aandachtspunten:

- scheidingswanden goed aansluiten op onderzijde houten dakconstructie (duurzaam dicht, flexibelblijvend)
- daar waar houten balken aanwezig zijn door de scheidingswand, goed flexibel afwerken en vulling minerale wol;
- vulling HSB-wanden: minerale wol
- onder de dakconstructie geluidisolerende 'koffers' aanbrengen met een vulling van minerale wol over een breedte van ca. 0,5 meter aan beide zijden van de scheidingswand

- Drinkwater volgens de model aansluitvoorwaarden NEN 1006 en de voorschriften van het water-leverende nutsbedrijf;
- Elektrische installatie volgens de model aansluitvoorwaarden NEN 1010 en de voorschriften van het betreffende nutsbedrijf;
- Ventilatie en verwarming volgens NEN 1087, NEN 2757 en NEN 3028;
- Meterkast volgens de model aansluitvoorwaarden NEN 2768 en de voorschriften van de betreffende nutsbedrijven;
- Riolering volgens NEN 3212 en de voorschriften van de gemeente;
- Brievenbus volgens NEN 1770;
- Veiligheidsglas tot 1400mm+ vloer, binnen en buiten glasplaat bij beloopbare gebieden. Bepaling volgens NEN 3569-11
- Algemene sterkte van de bouwconstructie volgens afdeling 2.1 van het Bouwbesluit;
- Sterkte bij brand volgens afdeling 2.2 van het Bouwbesluit;
- Beperking van de ontwikkeling van brand en rook volgens afdeling 2.9 van het Bouwbesluit;
- Beperking van de uitbreiding van brand volgens afdeling 2.10 van het Bouwbesluit;
- Vluchtroutes volgens afdeling 2.12 van het Bouwbesluit;
- Inbraakwerendheid volgens afdeling 2.15 van het Bouwbesluit;
- Bescherming tegen geluid van buiten volgens afdeling 3.1 van het Bouwbesluit;
- Bescherming tegen geluid van installaties volgens afdeling 3.2 van het Bouwbesluit;
- Beperking van galm volgens afdeling 3.3 van het Bouwbesluit;
- Geluidwering tussen ruimten volgens afdeling 3.4 van het Bouwbesluit;
- Wateropname materiaal vloer/wand/plafond in de sanitaire ruimten volgens afdeling 3.5 van het Bouwbesluit en NEN 2778;
- Ventilatievoorzieningen (luchtverversing) volgens afdeling 3.6 van het Bouwbesluit en NEN 1087;
- Doorspuien van ruimten volgens afdeling 3.7 van het Bouwbesluit en NEN 1087;
- Bescherming tegen ratten en muizen volgens afdeling 3.10 van het Bouwbesluit;
- Daglichttetreding volgens afdeling 3.11 van het Bouwbesluit en NEN 2057;
- Energiezuinigheid volgens afdeling 5.1 van het Bouwbesluit en NEN 7120;
- Electrische installatie volgens afdeling 6.2 van het Bouwbesluit;
- Noodverlichting volgens afdeling 6.3 van het Bouwbesluit;
- Vluchten bij brand volgens afdeling 6.6 van het Bouwbesluit.

Verdieping

BRT ARCHITECTEN
Koelmalaan 350 1812 PS Alkmaar
T 072 512 2420
www.brta.nl
E info@brta.nl

opdracht	IKC St. Pancras	schaal 1 : 100	1687
opdrachtgever	Gemeente Langedijk		
architect	**BRTArchitecten**	datum 04-02-2022	TO
onderwerp	Verdieping		
projectmanager	E. van Wel	gewijzigd A 17-03-2022	P.01 A
getekend	JBR		

A1 (841x594)